

SVISLÝ ŘEZ A-A'

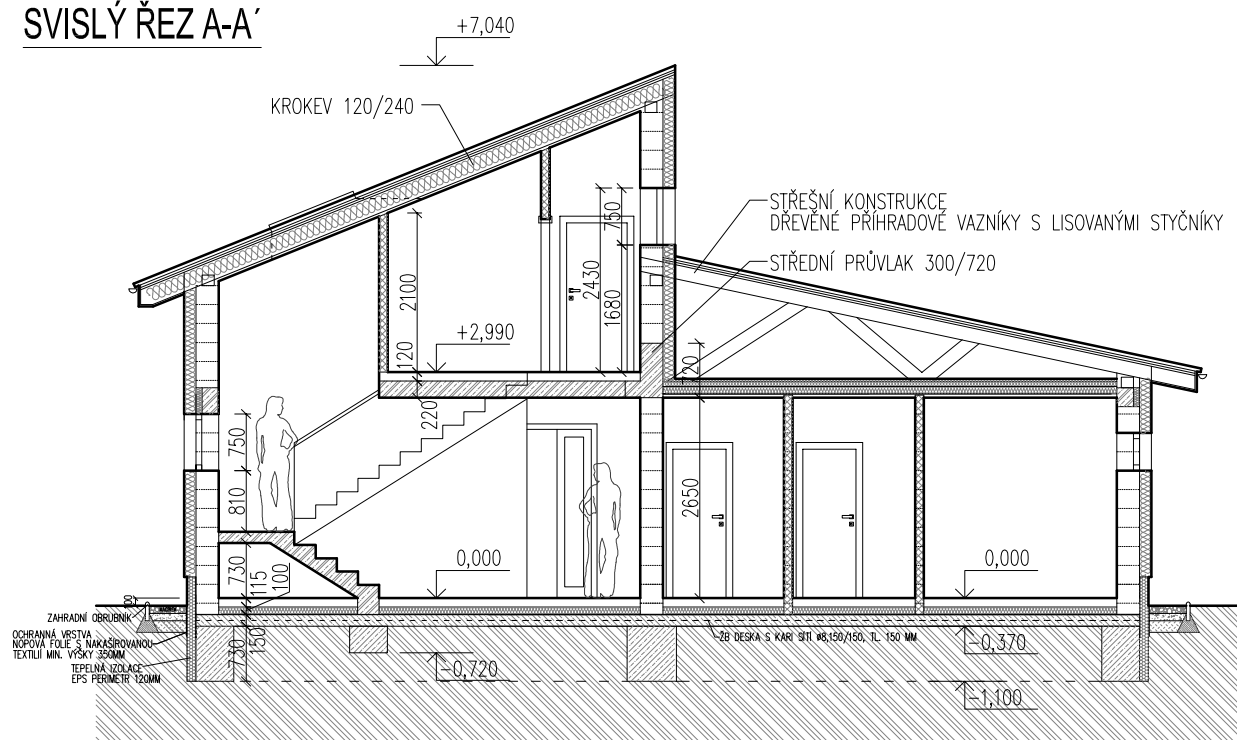

LEGENDA MATERIÁLŮ:

	ZDIVO OBVODOVÉ Z TVÁRNIC POROTHERM 30 P+D, TL. 300 MM, NA MALTU MVC 5
	ZDIVO VNITŘNÍ NOSNÉ Z TVÁRNIC POROTHERM 24 P+D, TL. 240 MM, NA MALTU MVC 5
	ZDIVO VNITŘNÍ NOSNÉ Z TVÁRNIC POROTHERM 17,5 P+D, TL. 175 MM, NA MALTU MVC 5
	ZDIVO VNITŘNÍ NENOSNÉ Z TVÁRNIC POROTHERM 11,5 P+D, TL. 115 MM, NA MALTU MVC 5
	ŽELEZOBETON
	BETON PROSTÝ
	ZEMINA NASYPANÁ
	ŠTĚRKOPÍSEK
	ZEMINA PŮVODNÍ
	TEPELNÁ IZOLACE

HIP	ING. ARCH. KLÁRA TRNKOVÁ		atelier 101 ING. ARCH. K. TRNKOVÁ s.r.o. AUTORIZOVANÝ ARCHITEKT BANSKOBYSTRICKÁ 151, BRNO	
ZODPOVĚDNÝ PROJEKTANT	ING. ARCH. KLÁRA TRNKOVÁ			
VYPRACOVAL	ING. LENKA DROZDOVÁ			
STAVEBNÍK	HV PROFI STAVEBNÍ s.r.o., Cacovická 16/12, 614 00 Brno - Husovice		DATUM	01/2018
NÁZEV AKCE	OBYTNÝ SOUBOR HOLUBICE NOVOSTAVBA RODINNÉHO DOMU - A1-A7		FORMÁT	1 x A4
ČÁST	D.1 DOKUMENTACE STAVEBNÍHO OBJEKTU D.1.1 ARCHITEKTONICKO - STAVEBNÍ ŘEŠENÍ		MĚŘÍTKO	1:100
			STUPEŇ	DUR + DSP
			ČÍS. ZAKÁZKY	
			ČÍSLO VERZE	
NÁZEV	SVISLÝ ŘEZ A-A'		ČÍS. SOUPRAVY	ČÍS. VÝKRESU